

## **INSTITUTO DE TECNOLOGIA DE ALIMENTOS (SP)**

### **1 - Visão Geral do Plano Institucional**

O Instituto de Tecnologia de Alimentos /ITAL, sediado em Campinas (SP), está vinculado à Agência Paulista de Tecnologia de Agronegócios da Secretaria de Agricultura e Abastecimento do Estado de São Paulo. O instituto formulou seu plano estratégico concentrado em três temas: Segurança Alimentar/Exportação/Antecipação de barreiras técnicas; Redução de perdas de alimentos; Métodos não convencionais de processamento de alimentos.

O ITAL informa ter sofrido um progressivo empobrecimento de sua infra-estrutura para pesquisa científica e tecnológica instalada nos anos 70, necessitando de algumas melhorias para implantar seu plano estratégico com a intensidade e a velocidade necessárias. Estas melhorias estão relacionadas à modernização de suas plantas-piloto de processamento. As prioridades do Instituto são:

- o Adequação de espaço físico destinado à instalação de plantas-piloto de chocolates, balas e confeitos;
- o Modernização das áreas de secagem, da planta de ultra e micro-filtração e da planta-piloto de processamento de carnes;
- o Ampliação e modernização da área de embalagens de transporte e distribuição;
- o Adequação da unidade de informação para dar suporte às atividades de pesquisa e desenvolvimento;
- o Construção de um novo prédio para acomodar todos os atuais e futuros laboratórios de química e nutrição, adequar o espaço liberado no prédio central para melhor acomodar os atuais e novos laboratórios de microbiologia e de análises físicas e sensoriais e adquirir um cromatógrafo gasoso e um equipamento de medição de granulometria para café torrado moído.

O ITAL-SP solicitou R\$ 1.442.620,00 sendo contemplada com R\$ 492.200,00 representando 34,12% do valor solicitado e 0,64% do valor alocado à região Sudeste.

## 2 - Distribuição dos Recursos Obtidos no CTINFRA 01/2001

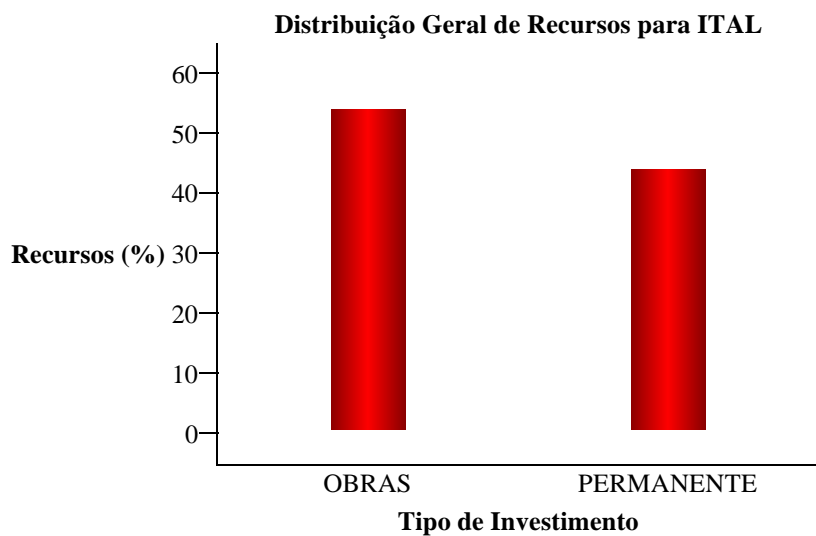

Distribuição Geral de Recursos para ITAL			
Tipo	Sigla	Valor (R\$)	Percentagem
Obras	OBRAS	271.200,00	55,10
Material Permanente	PERMANENTE	221.000,00	44,90
Total		492.200,00	100%

Distribuição de Recursos para Obras			
SubTipo	Sigla	Valor (R\$)	Percentagem
Infra-Estrutura Laboratorial	LABINFRA	271.200,00	100,00
Total		271.200,00	100%

### Distribuição de Recursos para Material Permanente

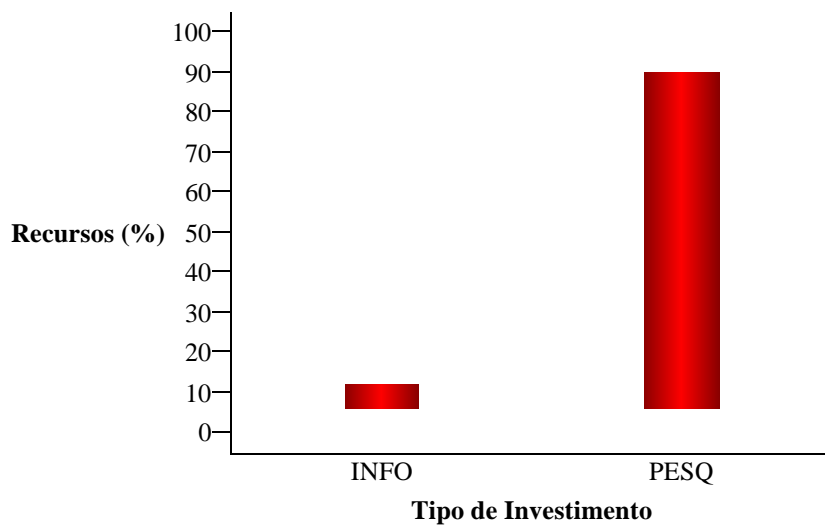

Distribuição de Recursos para Material Permanente			
SubTipo	Sigla	Valor (R\$)	Percentagem
Equip. de Informática de Uso Geral	INFO	15.000,00	6,79
Equip. de Uso Geral na Pesquisa	PESQ	206.000,00	93,21
<b>Total</b>		<b>221.000,00</b>	<b>100%</b>

**Distribuição de Recursos para Material  
Permanente por Faixa de Valores**

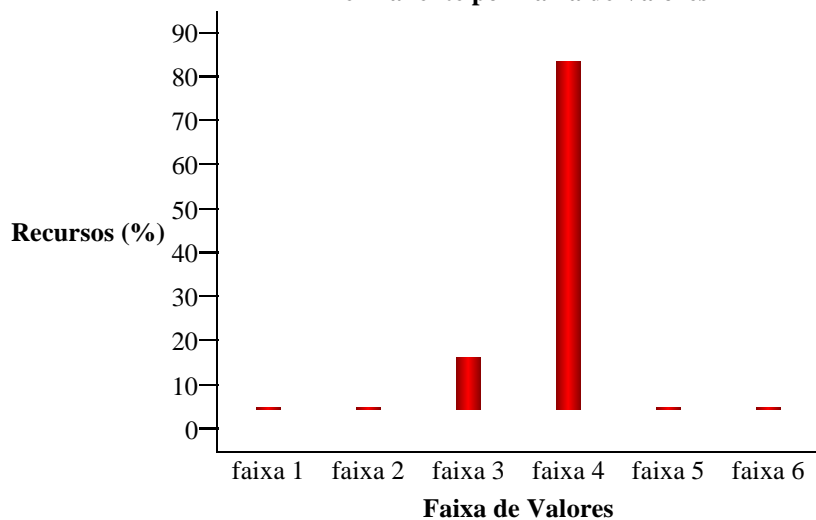

Distribuição de Recursos para Material Permanente por Faixa de Valores			
Faixa de Valores	Sigla	Valor (R\$)	Percentagem
menores que 100,00	faixa 1	0,00	0,00
entre 100,00 e 1.000,00	faixa 2	0,00	0,00
entre 1.000,00 e 20.000,00	faixa 3	29.000,00	13,12
entre 20.000,00 e 100.000,00	faixa 4	192.000,00	86,88
entre 100.000,00 e 200.000,00	faixa 5	0,00	0,00
maiores que 200.000,00	faixa 6	0,00	0,00
<b>Total</b>		<b>221.000,00</b>	<b>100%</b>

Distribuição de Recursos com Materiais Permanentes Especiais				
Tipo	Sigla	Quantidade	Valor (R\$)	Percentagem
Cromatrógrafos	CROMA	1	75.000,00	100,00
<b>Total</b>		<b>1</b>	<b>75.000,00</b>	<b>100%</b>

**Distribuição de Recursos para Material  
Permanente  
(agrupando valores menores que 1%)**

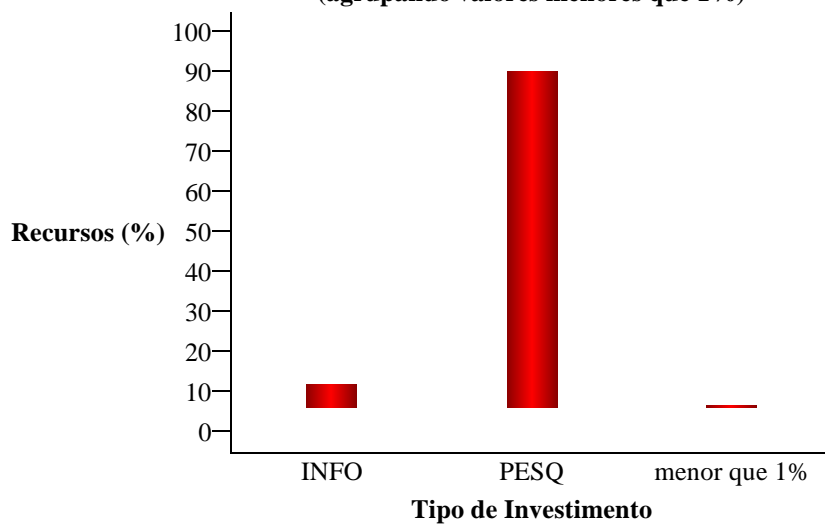

Distribuição de Recursos para Material Permanente (agrupando valores menores que 1%)			
SubTipo	Sigla	Valor (R\$)	Percentagem
Equip. de Informática de Uso Geral	INFO	15.000,00	6,79
Equip. de Uso Geral na Pesquisa	PESQ	206.000,00	93,21
menor que 1%		0,00	0,00
<b>Total</b>		<b>221.000,00</b>	<b>100%</b>